

Identifiez vos immobilisations hospitalières et biomédicales

avec des solutions de marquage résistantes
...même aux conditions les plus extrêmes...

Identifier et marquer sa propriété

Personnalisez l'étiquette avec votre texte et logo.

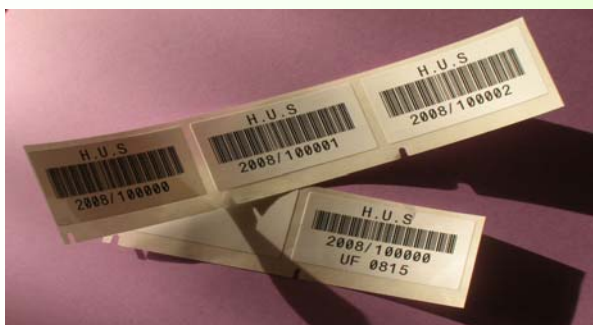

Inventorier

Intégrez un code à barres et une numérotation pour gérer vos immobilisations.

Surveiller et dissuader

Utilisez des étiquettes anti-fraude.



Des matériaux adaptés...

Résistants au temps

Vos étiquettes ont une durée de vie de plus de 5ans.

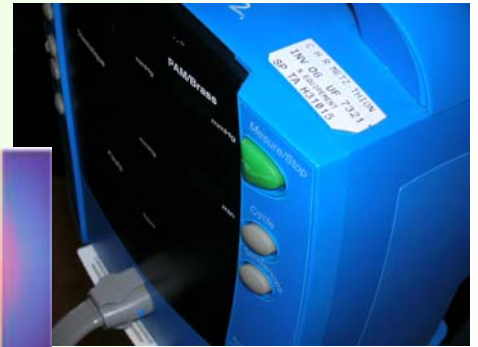

Résistants aux nettoyants hospitaliers

Les étiquettes sont conçues pour résister aux agents chimiques et bactéricides employés en milieu hospitalier. Tenue également à l'acide peracétique.

Résistants aux conditions extrêmes

Des étiquettes résistantes aux températures extrêmes et au stockage de longue durée. Tenue également à l'azote liquide.



Pour encore plus de sécurité

Protégez votre étiquette avec un film polyester transparent.

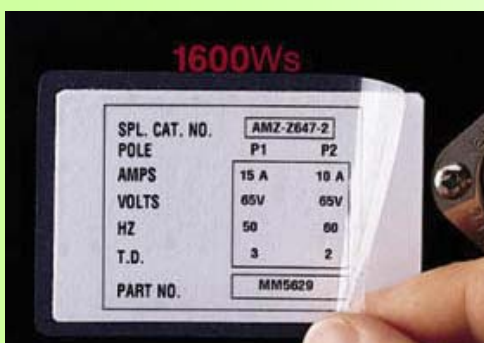

Des solutions de marquage complètes...

Gagnez du temps lors de l'identification de votre matériel biomédical!

Nous vous proposons une solution de marquage complète qui s'adapte à vos besoins spécifiques: étiquettes, imprimantes, logiciels d'étiquetage...

**Rapide, simple,
intelligente et Autonome**

Mise en mémoire des modèles d'étiquettes avec la TLS 2200® et impression en temps réel.



Avec l'imprimante portable TLS 2200®, vous imprimez où vous voulez, quand vous voulez.



**Utilisée au bureau ou
dans les services**

Impression directe
de vos données des logiciels de GMAO
avec la TLS PC Link®.

Avec le
logiciel d'étiquetage
LabelMark™,
concevoir,
éditer et imprimer
des étiquettes
devient un jeu d'enfant.



Des modèles d'étiquettes
existent aussi en planches laser A4.

Nos imprimantes sont équipées de la technologie **transfert thermique** qui a l'avantage d'être **silencieuse, sans entretien et fiable** grâce à sa mécanique **simple et robuste**.

D'autres applications...



Balisage au sol

Personnalisez vos panneaux en ajoutant le nom de votre établissement.

Identification des risques

Identifiez les DASRI ,
les produits dangereux, les zones contrôlées,
les installations, ...



Rejoignez les établissements hospitaliers qui nous accordent leur confiance.

Pour plus de détails sur la signalisation de sécurité, les panneaux, le balisage, le marquage horizontal ou vertical, les systèmes de consignation, demandez notre catalogue ou rendez-vous sur le site www.jmbidentification.com pour consulter le catalogue Brady On-line Sign Shop.

JMB Identification - 13, rue Courbet - 54000 NANCY
Tél.03 83 67 81 01- Portable: 06 80 08 05 69- Fax :03 83 67 81 02
E-mail: JMB Identification@wanadoo.fr



Entreprise Unipersonnelle à Responsabilité limitée au capital de 10 000 euros
SIRET NANCY B 415 001 510 00015 / TVA . FR 36415001510